FCNL 50th ANNIVERSARY JUBILEE

Friends Committee on
National Legislation
Washington Newsletter

December 1993
No. 571

1993 Congressional Voting Record

The 103rd Congress began with high expectations following the election of a near-record number of new members, many of whom are women and people of color. Most new members, as well as many incumbents, mobilized support by promising change and improvement. The new members are making themselves heard in committees and caucuses, and they are already having a visible effect on some of the internal rules of Congress. However, public euphoria dimmed somewhat as Congress undertook the complex and slow process of altering laws, priorities, and governmental institutions.

Another feature of this session of Congress has been the heightened rhetoric, from all quarters, about the need to cut government spending to reduce the deficit. Despite the speeches, actual reductions in many areas, such as the military budget, have been quite modest. Meanwhile, needed programs in more vulnerable areas have been drastically cut (e.g., development assistance) or defeated (e.g., President Clinton's economic stimulus package). Congress needs to decide how to balance our fiscal and social deficits.

In evaluating your representative's and senators' records, you may wish to consider these things:

Members' voting records are only one measure of their performance.

Other criteria include the quality of the member's work in committees, his or her public statements, sponsorship of good legislation, and responsiveness to constituents. It is also important to consider a member's voting record over a range of issues, rather than evaluating him or her on a single vote.

Some issues that we are concerned about are not included in the voting record.

One reason may be that the vote on an issue does not clearly or fairly represent members' positions. This can occur when legislation comes to the floor in ambiguous form or is deeply entangled with other issues. In other cases, issues may be decided by a voice vote--when the preponderance of spoken "ayes" or "nays" is obvious and individual votes are not recorded. A third reason may be that the final vote divides on partisan lines and therefore does not give much information about individual members' positions. Other issues on which we worked diligently simply were not brought to a vote in this session. (See page 8 for reports on some of these issues.)

Significant decisions are often made in committee, as a bill is being shaped, and are not then voted on separately when that bill comes to the floor. Space does not permit us to include such committee votes.

Finally, it must be remembered that, under our government's system of separation of powers, not all the major decisions are made by Congress. This is particularly true with regard to foreign policy, where the executive branch can and does take the lead in establishing goals and directing overall policy. Congress can, if it chooses, use its power of the purse to block some actions by withholding funds; it can give advice by passing "sense of the Congress" resolutions; and it can contribute to policy debates by holding influential hearings and investigations. But clear-cut recorded votes on foreign policy issues are infrequent.

Some Key House Votes

1. **Military Spending.** An amendment offered by Andrews ME to cut $1.2 billion for military activities from a $1.8 billion supplemental appropriations bill. Rejected 188 - 244, May 26. **FCNL for.**

2. **Arms Sales/Conversion.** An Andrews ME amendment to the FY94 Defense Authorization bill, to prohibit the use of defense conversion funds to finance the sale or transfer of any defense article or service to a foreign country. Passed 256-160, Sept. 9. **FCNL for.**

3. **Ballistic Missile Cut.** A Dellums CA amendment to the FY94 Defense Authorization bill, to cut the Ballistic Missile Defense program by $1.5 billion. Rejected 160-272, Sept. 8. **FCNL for.**

4. **Technology Reinvestment Project.** A Schroeder CO amendment to the FY94 Defense Authorization bill, to cut the Ballistic Missile Defense program by $200 million and increase funding for the Technology Reinvestment Project by $229 million. Rejected 202-227, Sept. 8. **FCNL for.**

5. **Congressional Black Caucus/ Progressive Caucus Alternative Budget**. A substitute amendment to the budget resolution, to cut military spending to $168 billion by 1998 and to invest in education, job creation, economic conversion, health and other domestic needs. Amendment rejected 87 - 335, March 18. **FCNL for.**

6. **Selective Service.** A motion by Solomon NY to concur with the Senate to provide $25 million to continue the Selective Service System. Motion agreed to, 236 - 194, October 19. **FCNL against.**

7. **Army School of the Americas.** A Kennedy MA amendment to the FY94 Defense Appropriations bill, to cut the $2.9 million for the Army School of the Americas. Rejected 174-256, Sept. 30. **FCNL for.**

8. **Gun Control/ Brady Bill.** Passage of H.R. 1025 to require purchasers of a handgun to wait for five business days, to allow for a background check. Passed 238 - 189, November 10. **FCNL for.**

9. **"Motor Voter" Registration.** Final passage of a bill, H.R. 2, to require states to make voter registration available through the mail or in conjunction with applications for driver's licenses or other public certificates. Passed 259 - 160, February 4. **FCNL for.**

10. **Family and Medical Leave Act.** Final passage of a bill, H.R. 1, to require employers (of more than 50 workers) to allow unpaid leave for the illness of a worker or a worker's family member, or to care for a new child. Passed 265 - 163, February 3. **FCNL for.**

11. **Services for Undocumented Persons.** An amendment offered by Baker CA to the National Service bill, H.R. 2010, to require all participating service organizations to affirm that they do not provide any services to persons who are not in the country legally. Amendment failed 180 - 253, July 28. **FCNL against.**

12. **District of Columbia's Law on "Domestic Partners."** A vote requested by Solomon NY on an amendment to *override* the District government's policy acknowledging domestic partners in its health care system. Amendment adopted 253 - 167, June 30. **FCNL against.**

13. **Statehood for the District of Columbia.** A bill to admit the District of Columbia into the union as the State of New Columbia. Rejected 153 - 277, November 21. **FCNL for.**

14. **Recognition of the Lumbee Tribe.** Passage of a bill, H.R. 334, to extend federal recognition to the Lumbee Tribe in North Carolina. Passed 228 - 184, October 28. **FCNL for.**

15. **Campaign Finance Reform.** Passage of a bill, H.R. 3, to offer public financing for congressional campaigns, for those candidates who agree to voluntary spending limits. The bill also restricts the contributions of political action committees and of large donors. Passed 255 -175, November 22. **FCNL for.**

Y or y = in favor; N or n = voted in opposition; ✦ or ✧ = paired for; ● or ○ = paired against; ★ or ☆ = announced for; ■ or □ = announced against; P = present. Pairing is an agreement by members on opposite sides of an issue to withhold their votes on a roll call so that their absence from Congress will not affect the outcome of the voting. Bold type (upper case or filled in symbol) indicates position preferred by FCNL, as expressed in statements of legislative policy, testimony, and so on.

Source of votes: *Congressional Quarterly, Inc.*
A blank space indicates the member was not in office at the time of the vote or, in the case of delegates, could not vote. The delegates of American Samoa, District of Columbia, Guam, and the Virgin Islands, and the Resident Commissioner of Puerto Rico may vote only in committees and when the House is convened as the Committee of the Whole. Speaker Thomas Foley WA ordinarily does not vote (as indicated by S).

Some Key Senate Votes

1. **Military Spending.** A motion by Sasser TN to table (kill) an amendment by Domenici NM, which would have increased military spending by more than $67 billion over the next five years, and cut spending for domestic programs by the same amount. Motion to table agreed to, 58 - 41, March 23. **FCNL for the motion to table.**

2. **Defense Exports.** Motion to table (remove) a Bingaman NM amendment to the FY94 Defense Authorization bill that would have eliminated the $25 million authorization for a $1 billion loan guarantee program to export defense articles to NATO countries, Israel, Australia, South Korea and Japan. Passed 63-37, Sept. 14. **FCNL against.**

3. **Ballistic Missile Defense Cut.** A Sasser TN amendment to the FY94 Defense Authorization bill, to cut the Ballistic Missile Defense program from $3.4 billion to $3 billion. Passed 50-48, Sept. 9. **FCNL for.**

4. **Economic Conversion.** An amendment by Bingaman NM to record the sense of the Senate in support of full funding for President Clinton's defense conversion program by 1998. Amendment adopted 70 - 29, March 23. **FCNL for.**

5. **Economic Stimulus Package.** A vote on a motion to end debate (invoke cloture) on the President's proposed economic stimulus package, which included immediate spending programs and tax breaks designed to invigorate the economy. After three cloture votes, the Democrats failed to end the Republican filibuster, and thereby lost the package. Motion failed 55 - 43 (60 votes needed), April 2. **FCNL for the motion for cloture.**

6. **Selective Service.** A motion by Mikulski MD to table (kill) an amendment offered by Bradley NJ which would have reduced the Selective Service System's budget to $5 million--just enough to close down the agency. Motion to table agreed to 58 - 41, September 21. **FCNL against motion to table.**

7. **Gun Control/ Assault Weapons.** An amendment to the crime bill offered by Feinstein CA making it illegal to manufacture, sell or possess 19 different kinds of semiautomatic assault weapons and look-alike guns. Amendment adopted 56 - 43, November 17. **FCNL for.**

(A tabling motion is a parliamentary device to kill a proposal.)

8. **Gun Control/ Brady Bill.** Passage of a bill, S. 414, to require purchasers of a handgun to wait for five business days, to allow for a background check. Passed 63 - 36, November 20. **FCNL for.**

9. **"Motor Voter" Registration.** Final passage of a bill, S. 460, to require states to register voters through the mail or with driver's license applications. Passed 63 - 37, March 17. **FCNL for.**

10. **Family and Medical Leave Act.** Final passage of a bill, S. 5, to require employers (of more than 50 workers) to allow unpaid leave for the illness of a worker or a worker's family member, or to care for a new child. Passed 71 - 27, February 4. **FCNL for.**

11. **Barring Immigrants with AIDS Virus.** An amendment by Nickles OK to prohibit people infected with the AIDS virus from immigrating to the U.S. Adopted 76 - 23, February 18. **FCNL against.**

12. **District of Columbia's Law on "Domestic Partners."** An amendment to *refrain from interfering* with the District's policy acknowledging domestic partners in its health care system. Amendment rejected 43 - 55, July 27. **FCNL for.**

13. **Workfare.** A motion by Moynihan NY to table (kill) an amendment offered by D'Amato NY which would have increased pressure on states to deny benefits to welfare recipients who are not working. Motion failed 34 - 64, June 22. **FCNL for the motion to table.** (Since workfare was instituted in 1986, many states have found that the adults who receive welfare benefits ***are*** working for very low wages, or are unable to work, or are unable to ***find*** work.)

14. **Religious Freedom in Prisons.** An amendment to the Religious Freedom Restoration Act, S. 578, offered by Reid NV to exclude prisoners from the protections of the Religious Freedom Restoration Act. Amendment rejected 41 - 58, October 27. **FCNL against.** (The Religious Freedom Restoration Act then passed by a vote of 97 - 3.)

15. **Death Penalty for Drug Dealing.** An amendment to the crime bill offered by D'Amato NY allowing courts to impose the death penalty for "engaging in a continuing criminal drug enterprise," even without evidence that the accused caused anyone's death. Amendment adopted 74 - 25, November 17. **FCNL against.**

HOUSE VOTES

FCNL	1 Military $	2 Arms Exports	3 BMD	4 Tech Reinvest	5 Altern Bud	6 Selective Serv	7 Sch of Amer	8 Brady Bill	9 Motor Voter	10 Fam/Med Lv	11 Services/Undoc	12 Void DC Law	13 DC Statehood	14 Lumbee Tribe	15 Campaign Fin
	Y	Y	Y	Y	Y	N	Y	Y	Y	Y	N	N	Y	Y	Y
ALABAMA															
1 Callahan, S. (R)	n	n	n	n	n	y	n	n	n	n	y	y	n	n	n
2 Everett, T. (R)	n	n	n	n	n	y	n	n	n	n	y	y	n	n	n
3 Browder, G. (D)	n	n	n	n	n	y	n	n	n	n	N	y	n	Y	Y
4 Bevill, T. (D)	n	n	n	n	n	y	n	n	n	Y	N	y	n	Y	Y
5 Cramer, R. (D)	n	n	n	n	n	y	n	n	n	Y	N	y	n	Y	Y
6 Bachus, S. (R)	n	n	n	n	n	y	n	n	n	n	y	y	n	n	n
7 Hilliard, E. (D)	Y	Y	Y	Y	Y	y	?	n	Y	Y	N	N	Y	Y	Y
ALASKA															
AL Young, D. (R)	n	?	?	?	n	y	n	n	n	Y	y	y	n	?	n
AMERICAN SAMOA															
AL Faleomavaega, E. (D)	n	Y	Y	Y	?			Y			N				
ARIZONA															
1 Coppersmith, S. (D)	Y	Y	n	n	n	N	n	Y	Y	Y	N	N	n	Y	Y
2 Pastor, E. (D)	n	Y	Y	Y	Y	N	n	Y	Y	Y	N	N	Y	Y	Y
3 Stump, B. (R)	n	n	n	n	n	y	n	n	n	n	y	y	n	n	n
4 Kyl, J. (R)	n	n	n	n	n	y	n	n	n	n	y	y	?	n	n
5 Kolbe, J. (R)	n	n	n	n	n	y	n	n	n	n	N	N	n	n	n
6 English, K. (D)	Y	Y	Y	Y	n	N	Y	Y	Y	Y	N	N	n	Y	Y
ARKANSAS															
1 Lambert, B. (D)	Y	Y	Y	Y	n	N	Y	n	Y	Y	N	y	n	Y	Y
2 Thornton, R. (D)	n	Y	n	n	n	N	n	n	Y	Y	N	y	n	Y	Y
3 Hutchinson, T. (R)	n	n	n	n	n	y	Y	n	n	n	y	y	n	n	n
4 Dickey, J. (R)	n	n	n	n	n	y	Y	n	n	n	y	y	n	n	n
CALIFORNIA															
1 Hamburg, D. (D)	Y	Y	Y	Y	Y	N	Y	Y	Y	Y	N	N	Y	Y	Y
2 Herger, W. (R)	n	n	n	n	P	y	n	n	n	n	y	y	n	n	n
3 Fazio, V. (D)	n	Y	Y	n	n	N	Y	Y	Y	Y	N	N	Y	Y	Y
4 Doolittle, J. (R)	n	n	n	n	n	y	n	n	n	n	y	y	n	n	n
5 Matsui, R. (D)	n	Y	Y	Y	n	N	Y	Y	Y	Y	N	N	Y	Y	Y
6 Woolsey, L. (D)	Y	Y	Y	Y	Y	N	Y	Y	Y	Y	N	N	Y	Y	Y
7 Miller, G. (D)	Y	Y	Y	Y	Y	N	Y	Y	Y	Y	N	N	Y	Y	Y
8 Pelosi, N. (D)	n	Y	Y	Y	Y	N	Y	Y	Y	Y	N	N	Y	Y	Y
9 Dellums, R. (D)	Y	Y	Y	Y	Y	N	Y	Y	Y	Y	N	N	Y	Y	Y
10 Baker, B. (R)	n	n	n	n	n	y	n	Y	n	n	y	y	n	n	n
11 Pombo, R. (R)	n	n	n	n	n	y	n	n	n	n	y	y	n	n	n
12 Lantos, T. (D)	n	Y	n	Y	n	y	n	Y	Y	Y	N	N	Y	Y	Y
13 Stark, P. (D)	Y	Y	Y	Y	Y	N	Y	Y	Y	Y	N	N	Y	Y	Y
14 Eshoo, A. (D)	Y	Y	Y	Y	n	N	Y	Y	Y	Y	N	N	Y	Y	Y
15 Mineta, N. (D)	Y	Y	Y	Y	Y	N	Y	Y	Y	Y	N	N	Y	Y	Y
16 Edwards, D. (D)	Y	Y	Y	Y	?	N	Y	Y	Y	Y	N	N	Y	Y	Y
17 Farr, S. (D)			Y	Y	Y	N	Y	Y			N	N	n	n	Y
18 Condit, G. (D)	Y	Y	Y	Y	n	y	Y	Y	n	Y	N	N	n	Y	Y
19 Lehman, R. (D)	n	?	Y	Y	n	N	Y	Y	Y	Y	N	N	n	Y	Y
20 Dooley, C. (D)	Y	Y	Y	Y	n	N	Y	Y	Y	Y	N	N	n	Y	Y
21 Thomas, B. (R)	n	O	n	n	n	y	n	Y	n	n	y	y	n	n	n
22 Huffington, M. (R)	n	Y	n	n	n	N	n	Y	n	Y	y	y	n	n	n
23 Gallegly, E. (R)	n	n	n	n	n	y	n	Y	n	n	y	y	n	n	n
24 Bellenson, A. (D)	Y	Y	Y	Y	n	N	n	Y	n	Y	N	N	Y	Y	Y
25 McKeon, H. (R)	n	n	n	n	n	y	n	n	n	n	y	y	n	n	n
26 Berman, H. (D)	n	Y	Y	Y	Y	N	Y	Y	Y	Y	N	N	Y	?	Y
27 Moorhead, C. (R)	n	n	n	n	n	y	n	n	n	n	y	y	n	n	n
28 Dreier, D. (R)	n	n	n	n	n	y	n	n	n	n	y	y	n	n	n
29 Waxman, H. (D)	Y	?	Y	Y	Y	N	n	Y	Y	Y	N	?	Y	Y	Y
30 Becerra, X. (D)	Y	Y	Y	Y	Y	N	Y	Y	Y	Y	N	N	Y	Y	Y
31 Martinez, M. (D)	Y	Y	Y	Y	n	N	Y	n	Y	Y	N	N	Y	Y	Y
32 Dixon, J. (D)	n	Y	n	Y	Y	N	n	Y	Y	Y	N	N	Y	Y	Y
33 Roybal-Allard, L. (D)	Y	Y	Y	Y	Y	N	Y	Y	Y	Y	N	N	Y	Y	Y
34 Torres, E. (D)	Y	Y	Y	Y	Y	N	Y	Y	Y	Y	N	N	Y	Y	Y
35 Waters, M. (D)	n	Y	Y	Y	Y	N	Y	Y	Y	Y	N	N	Y	Y	Y
36 Harman, J. (D)	Y	Y	n	n	n	y	Y	Y	Y	Y	N	N	Y	Y	Y
37 Tucker, W. (D)	Y	Y	Y	Y	Y	N	n	Y	Y	Y	N	y	Y	Y	Y
38 Horn, S. (R)	n	Y	n	n	n	N	n	Y	n	Y	y	y	n	Y	n
39 Royce, E. (R)	Y	Y	n	n	n	N	n	n	n	n	y	y	n	?	n
40 Lewis, J. (R)	n	n	n	n	n	N	n	n	n	n	y	y	n	n	n
41 Kim, J. (R)	n	Y	n	n	n	y	n	n	n	n	y	y	n	n	n
42 Brown, G. (D)	n	Y	Y	Y	Y	N	Y	Y	Y	Y	N	N	Y	Y	Y
43 Calvert, K. (R)	n	n	n	n	n	y	n	n	n	n	y	y	n	n	n
44 McCandless, A. (R)	Y	n	n	n	n	y	n	?	n	n	y	y	n	n	n
45 Rohrabacher, D. (R)	Y	n	n	n	n	N	n	n	n	n	y	N	n	n	n
46 Dornan, R. (R)	n	n	n	n	n	y	n	n	n	n	y	y	n	n	n
47 Cox, C. (R)	n	n	n	n	n	N	n	n	n	n	y	y	n	O	n
48 Packard, R. (R)	n	n	n	n	n	y	n	n	n	n	☆	y	n	n	n
49 Schenk, L. (D)	Y	Y	Y	Y	n	N	Y	Y	Y	Y	N	N	n	Y	Y
50 Filner, B. (D)	Y	Y	Y	Y	Y	N	Y	Y	Y	Y	N	N	Y	Y	Y
51 Cunningham, R. (R)	n	n	n	n	n	y	n	n	n	n	y	y	n	n	n
52 Hunter, D. (R)	n	n	n	n	n	y	n	n	n	n	y	y	n	n	n
COLORADO															
1 Schroeder, P. (D)	Y	Y	Y	Y	Y	N	Y	Y	Y	Y	N	N	Y	Y	Y
2 Skaggs, D. (D)	n	Y	Y	Y	n	N	n	Y	Y	Y	N	N	n	Y	Y
3 McInnis, S. (R)	Y	Y	n	n	n	y	n	n	n	n	y	y	n	n	n
4 Allard, W. (R)	Y	Y	n	n	n	N	Y	n	n	n	y	y	n	n	n
5 Hefley, J. (R)	n	n	n	n	n	y	Y	n	n	n	y	y	n	n	n
6 Schaefer, D. (R)	Y	n	n	n	n	y	n	n	n	n	y	y	n	n	n
CONNECTICUT															
1 Kennelly, B. (D)	n	Y	n	Y	n	N	Y	Y	Y	Y	N	N	Y	n	Y
2 Gejdenson, S. (D)	n	Y	Y	Y	n	N	Y	Y	Y	Y	N	N	Y	Y	Y
3 DeLauro, R. (D)	n	Y	n	Y	n	N	Y	Y	Y	Y	N	N	Y	n	Y
4 Shays, C. (R)	Y	n	Y	Y	n	N	Y	Y	Y	Y	N	N	n	n	Y
5 Franks, G. (R)	n	n	n	n	n	y	Y	n	n	n	y	y	n	n	n
6 Johnson, N. (R)	n	?	n	n	n	n	n	Y	?	n	N	N	n	n	n
DELAWARE															
AL Castle, M. (R)	Y	n	n	n	n	y	n	Y	n	Y	y	y	n	n	n
DISTRICT OF COLUMBIA															
AL Norton, E. (D)	Y	Y	Y	Y	Y			Y			N				
FLORIDA															
1 Hutto, E. (D)	n	n	n	n	n	y	n	Y	n	n	y	y	n	n	n
2 Peterson, P. (D)	n	n	n	n	n	y	n	n	Y	Y	N	y	n	Y	Y
3 Brown, C. (D)	n	Y	n	n	Y	y	n	Y	Y	Y	■	N	Y	Y	Y
4 Fowler, T. (R)	n	n	n	n	n	y	Y	n	n	n	y	y	n	n	n
5 Thurman, K. (D)	Y	Y	Y	Y	n	y	Y	n	Y	Y	N	N	n	Y	Y
6 Stearns, C. (R)	n	n	n	n	n	y	n	Y	n	n	y	y	n	n	n
7 Mica, J. (R)	n	n	n	n	n	y	n	n	n	n	y	y	n	n	n
8 McCollum, B. (R)	n	n	n	n	n	y	n	n	n	n	y	y	n	n	n
9 Bilirakis, M. (R)	n	Y	n	n	n	y	n	Y	Y	n	N	y	n	n	Y
10 Young, C. (R)	n	n	n	n	n	y	n	Y	n	Y	y	y	n	n	n
11 Gibbons, S. (D)	Y	Y	Y	Y	n	y	n	Y	Y	Y	N	y	Y	Y	Y
12 Canady, C. (R)	n	n	n	n	n	y	n	n	n	n	y	y	n	n	n
13 Miller, D. (R)	n	Y	n	n	n	N	n	n	n	n	y	y	n	n	n
14 Goss, P. (R)	n	n	n	n	n	y	n	Y	n	n	N	?	Y	Y	Y
15 Bacchus, J. (D)	Y	n	n	n	n	N	n	Y	Y	Y	y	y	n	n	n
16 Lewis, T. (R)	n	n	n	n	n	y	n	n	n	n	N	N	Y	Y	Y
17 Meek, C. (D)	n	n	n	n	Y	y	n	Y	Y	Y	N	y	n	?	n
18 Ros-Lehtinen, I. (R)	n	n	n	n	n	y	n	Y	Y	Y	N	N	n	✦	Y
19 Johnston, H. (D)	Y	Y	Y	Y	n	N	Y	Y	Y	Y	N	N	Y	Y	Y
20 Deutsch, P. (D)	Y	Y	n	Y	n	N	n	Y	Y	Y	N	N	Y	Y	Y
21 Diaz-Balart, L. (R)	n	n	n	n	n	y	n	Y	Y	Y	N	y	n	n	n
22 Shaw, C. (R)	n	n	n	n	n	y	n	Y	n	n	y	y	n	n	n
23 Hastings, A. (D)	Y	Y	Y	Y	Y	N	n	Y	Y	Y	N	N	Y	Y	Y
GEORGIA															
1 Kingston, J. (R)	n	n	n	n	n	y	n	n	n	n	y	y	n	n	n
2 Bishop, S. (D)	Y	Y	n	n	Y	y	n	n	n	Y	N	N	Y	Y	Y
3 Collins, M. (R)	n	Y	n	n	n	y	n	n	n	n	y	y	n	n	n
4 Linder, J. (R)	n	n	n	n	n	y	n	n	n	n	y	y	n	n	n
5 Lewis, J. (D)	Y	Y	Y	Y	Y	N	Y	Y	Y	Y	N	N	Y	Y	Y
6 Gingrich, N. (R)	n	n	n	P	n	y	n	n	n	n	y	y	n	n	n
7 Darden, G. (D)	n	n	n	n	n	y	n	Y	n	n	N	y	n	Y	Y
8 Rowland, J. (D)	n	n	n	n	n	y	n	Y	n	n	y	y	n	Y	n
9 Deal, N. (D)	n	n	n	n	n	y	n	□	n	n	y	y	n	Y	Y
10 Johnson, D. (D)	Y	n	n	n	n	y	n	n	Y	n	N	y	n	Y	Y
11 McKinney, C. (D)	Y	Y	Y	Y	Y	N	Y	Y	Y	Y	N	N	Y	Y	Y
GUAM															
AL Underwood, R. (D)	Y	Y	Y	Y	Y			?				N			
HAWAII															
1 Abercrombie, N. (D)	Y	Y	Y	Y	Y	y	Y	Y	Y	Y	N	N	Y	Y	Y
2 Mink, P. (D)	Y	Y	Y	Y	Y	N	Y	Y	Y	Y	N	N	Y	Y	Y
IDAHO															
1 LaRocco, L. (D)	Y	Y	n	n	n	N	n	n	Y	n	y	N	n	Y	Y
2 Crapo, M. (R)	Y	n	n	n	n	y	n	n	n	n	y	y	n	n	n
ILLINOIS															
1 Rush, B. (D)	Y	Y	Y	Y	Y	N	Y	Y	Y	Y	N	N	Y	Y	Y
2 Reynolds, M. (D)	Y	Y	Y	Y	Y	N	Y	Y	Y	Y	N	N	Y	Y	Y
3 Lipinski, W. (D)	Y	Y	Y	Y	Y	y	n	Y	n	Y	y	y	n	Y	Y
4 Gutierrez, L. (D)	Y	?	Y	Y	Y	N	Y	Y	Y	Y	N	N	Y	Y	Y
5 Rostenkowski, D. (D)	n	Y	Y	Y	n	N	n	Y	Y	Y	N	N	Y	Y	Y
6 Hyde, H. (R)	n	□	n	n	n	y	n	Y	n	Y	y	y	n	n	n
7 Collins, C. (D)	Y	Y	Y	Y	Y	N	Y	Y	Y	Y	N	N	Y	Y	Y
8 Crane, P. (R)	Y	Y	n	n	n	N	n	n	n	n	y	y	n	n	n
9 Yates, S. (D)	Y	?	✦	?	Y	N	Y	Y	Y	Y	N	N	Y	Y	Y
10 Porter, J. (R)	Y	Y	n	n	n	y	Y	Y	n	n	y	y	n	n	n
11 Sangmeister, G. (D)	Y	Y	Y	Y	n	y	n	Y	Y	Y	N	y	n	Y	Y
12 Costello, J. (D)	n	Y	n	n	n	y	Y	n	Y	Y	y	y	Y	Y	Y
13 Fawell, H. (R)	Y	Y	n	n	n	y	n	Y	n	n	y	y	n	n	n
14 Hastert, D. (R)	n	□	n	n	n	y	n	n	n	n	y	y	n	n	n
15 Ewing, T. (R)	Y	n	n	n	n	y	n	n	n	n	y	y	n	n	n
16 Manzullo, D. (R)	n	n	n	n	n	y	n	n	n	n	y	y	n	n	n
17 Evans, L. (D)	Y	Y	Y	Y	Y	N	Y	Y	Y	Y	N	N	Y	Y	Y
18 Michel, R. (R)	n	n	n	n	n	y	n	n	n	n	y	y	n	n	n
19 Poshard, G. (D)	Y	Y	Y	n	n	y	Y	n	Y	Y	y	y	n	Y	Y
20 Durbin, R. (D)	n	Y	Y	Y	n	N	Y	Y	Y	Y	N	N	Y	Y	Y
INDIANA															
1 Visclosky, P. (D)	n	Y	n	n	n	N	n	Y	n	Y	N	N	Y	Y	Y
2 Sharp, P. (D)	Y	Y	n	Y	n	N	n	Y	Y	Y	N	N	Y	Y	Y
3 Roemer, T. (D)	Y	Y	n	Y	n	y	Y	Y	Y	Y	N	y	n	Y	Y
4 Long, J. (D)	Y	Y	Y	n	n	N	Y	Y	Y	Y	N	N	Y	Y	Y
5 Buyer, S. (R)	n	n	n	n	n	y	n	n	n	n	y	y	n	n	n
6 Burton, D. (R)	n	n	n	n	n	y	n	n	n	n	y	y	n	n	n
7 Myers, J. (R)	n	n	n	?	?	y	Y	Y	Y	Y	N	N	Y	Y	Y
8 McCloskey, F. (D)	n	Y	Y	Y	n	N	n	Y	Y	n	N	y	n	Y	Y
9 Hamilton, L. (D)	n	Y	n	Y	n	N	Y	Y	Y	Y	y	N	Y	Y	Y
10 Jacobs, A. (D)	Y	Y	Y	Y	Y										

HOUSE VOTES

FCNL	1 Military $	2 Arms Exports	3 BMD	4 Tech Reinvest	5 Altern Bud	6 Selective Serv	7 Sch of Amer	8 Brady Bill	9 Motor Voter	10 Fam/Med Lv	11 Services/Undoc	12 Void DC Law	13 DC Statehood	14 Lumbee Tribe	15 Campaign Fin
	Y	Y	Y	Y	Y	N	Y	Y	Y	Y	N	N	Y	Y	Y
IOWA															
1 Leach, J. (R)	?	Y	Y	Y	n	N	n	Y	Y	Y	N	N	n	Y	Y
2 Nussle, J. (R)	Y	Y	Y	Y	n	N	Y	n	n	n	y	y	n	n	n
3 Lightfoot, J. (R)	n	n	n	n	n	y	n	n	n	n	y	y	n	n	n
4 Smith, N. (D)	n	?	n	n	n	y	n	n	Y	Y	N	N	n	Y	Y
5 Grandy, F. (R)	Y	Y	n	Y	Y	y	n	n	n	n	N	y	n	n	n
KANSAS															
1 Roberts, P. (R)	n	n	n	n	n	y	n	n	n	n	y	y	n	n	n
2 Slattery, J. (D)	Y	n	n	Y	n	N	Y	Y	Y	n	N	y	Y	Y	Y
3 Meyers, J. (R)	Y	n	n	n	n	y	Y	Y	Y	n	y	y	n	n	n
4 Glickman, D. (D)	Y	Y	n	Y	n	N	Y	Y	Y	n	N	N	Y	Y	Y
KENTUCKY															
1 Barlow, T. (D)	Y	Y	n	Y	n	y	Y	n	Y	Y	N	y	n	Y	Y
2 Natcher, W. (D)	n	n	n	Y	n	y	n	n	Y	Y	N	N	Y	Y	Y
3 Mazzoli, R. (D)	n	Y	n	n	n	y	n	Y	Y	Y	N	y	n	Y	Y
4 Bunning, J. (R)	n	n	n	n	n	y	n	n	n	n	y	y	n	n	n
5 Rogers, H. (R)	n	n	n	n	n	y	n	n	n	n	y	y	n	n	n
6 Baesler, S. (D)	Y	Y	n	Y	n	y	Y	Y	Y	Y	N	y	n	Y	Y
LOUISIANA															
1 Livingston, R. (R)	n	n	n	n	n	y	n	n	n	n	y	y	n	n	n
2 Jefferson, W. (D)	Y	n	Y	Y	Y	N	?	Y	Y	Y	N	N	Y	Y	Y
3 Tauzin, W. (D)	n	n	n	n	n	?	n	n	Y	n	y	y	n	?	n
4 Fields, C. (D)	Y	Y	Y	Y	Y	y	Y	Y	Y	Y	N	N	Y	Y	Y
5 McCrery, J. (R)	n	n	n	n	n	y	n	n	n	n	y	y	n	n	n
6 Baker, R. (R)	n	n	n	n	n	y	n	n	n	n	y	y	n	n	n
7 Hayes, J. (D)	n	?	n	n	n	y	n	n	Y	n	y	y	n	n	n
MAINE															
1 Andrews, T. (D)	Y	Y	Y	Y	Y	N	Y	Y	Y	Y	N	N	Y	Y	Y
2 Snowe, O. (R)	Y	n	n	Y	n	y	n	n	n	Y	y	y	n	Y	Y
MARYLAND															
1 Gilchrest, W. (R)	n	Y	n	Y	n	N	Y	Y	Y	n	y	N	Y	n	n
2 Bentley, H. (R)	n	Y	n	n	n	y	n	n	n	n	y	y	n	n	n
3 Cardin, B. (D)	Y	Y	n	Y	n	N	Y	Y	Y	Y	N	N	Y	?	Y
4 Wynn, A. (D)	Y	Y	Y	Y	Y	N	Y	Y	Y	Y	N	N	Y	Y	Y
5 Hoyer, S. (D)	n	Y	n	n	n	y	n	Y	Y	Y	N	N	n	Y	Y
6 Bartlett, R. (R)	n	n	n	n	n	y	n	n	n	n	y	y	n	n	n
7 Mfume, K. (D)	Y	Y	Y	Y	Y	N	Y	Y	Y	Y	N	N	Y	Y	Y
8 Morella, C. (R)	Y	Y	n	Y	n	y	Y	Y	Y	Y	N	N	n	n	Y
MASSACHUSETTS															
1 Olver, J. (D)	n	Y	Y	Y	Y	N	Y	Y	Y	Y	N	N	Y	Y	Y
2 Neal, R. (D)	n	Y	Y	Y	n	N	Y	Y	Y	Y	N	N	Y	Y	Y
3 Blute, P. (R)	Y	n	n	n	n	y	Y	Y	n	Y	y	N	n	Y	Y
4 Frank, B. (D)	Y	Y	Y	Y	Y	N	Y	Y	Y	Y	N	N	Y	Y	Y
5 Meehan, M. (D)	Y	Y	Y	Y	n	N	Y	Y	Y	Y	N	N	Y	Y	Y
6 Torkildsen, P. (R)	Y	n	n	n	n	y	Y	Y	n	n	y	N	n	Y	Y
7 Markey, E. (D)	Y	Y	Y	Y	Y	N	Y	Y	Y	Y	N	N	Y	?	Y
8 Kennedy, J. (D)	Y	Y	Y	Y	Y	N	Y	Y	Y	Y	N	N	Y	Y	Y
9 Moakley, J. (D)	n	Y	Y	Y	Y	N	Y	✦	Y	Y	?	?	Y	Y	Y
10 Studds, G. (D)	Y	Y	Y	Y	n	N	Y	Y	✦	Y	N	N	Y	Y	Y
MICHIGAN															
1 Stupak, B. (D)	Y	n	Y	Y	n	y	Y	n	Y	Y	N	y	n	Y	Y
2 Hoekstra, P. (R)	n	Y	n	n	n	y	n	Y	n	n	N	y	n	n	n
3 Henry, P. (R)	?				?				?	?	?	?			
4 Camp, D. (R)	Y	n	n	n	n	N	n	n	n	n	N	y	n	n	n
5 Barcia, J. (D)	Y	Y	Y	Y	n	y	Y	n	Y	Y	N	y	n	Y	Y
6 Upton, F. (R)	n	Y	n	Y	n	N	Y	Y	Y	n	N	y	n	Y	n
7 Smith, N. (R)	n	n	n	n	n	y	n	Y	n	n	y	y	n	n	Y
8 Carr, B. (D)	n	Y	Y	Y	n	N	n	n	Y	n	N	N	n	Y	n
9 Kildee, D. (D)	Y	Y	Y	Y	n	N	Y	Y	Y	Y	N	N	Y	Y	Y
10 Bonior, D. (D)	n	Y	Y	Y	Y	N	Y	Y	Y	Y	N	N	Y	Y	Y
11 Knollenberg, J. (R)	n	Y	n	n	n	N	n	n	n	n	y	y	n	n	n
12 Levin, S. (D)	Y	Y	Y	Y	n	N	n	Y	Y	Y	N	N	Y	Y	Y
13 Ford, W. (D)	n	Y	Y	Y	n	N	n	Y	Y	Y	N	N	n	Y	Y
14 Conyers, J. (D)	?	?	?	?	Y	N	Y	Y	Y	Y	N	?	Y	✦	Y
15 Collins, B. (D)	Y	Y	Y	Y	Y	N	Y	Y	Y	Y	N	N	Y	Y	Y
16 Dingell, J. (D)	n	n	Y	Y	?	N	n	n	Y	Y	N	?	n	n	Y
MINNESOTA															
1 Penny, T. (D)	Y	Y	Y	Y	n	N	Y	n	Y	n	N	y	Y	n	Y
2 Minge, D. (D)	Y	Y	Y	Y	n	N	Y	Y	Y	Y	N	☆	Y	n	Y
3 Ramstad, J. (R)	Y	Y	n	n	n	y	Y	Y	Y	Y	y	y	n	n	n
4 Vento, B. (D)	Y	Y	Y	Y	Y	N	Y	Y	Y	Y	N	N	Y	Y	Y
5 Sabo, M. (D)	n	Y	Y	Y	n	N	Y	Y	Y	Y	N	N	Y	Y	Y
6 Grams, R. (R)	Y	Y	n	n	n	y	n	n	n	n	y	y	n	n	n
7 Peterson, C. (D)	Y	Y	Y	Y	n	N	Y	n	Y	Y	N	y	n	Y	Y
8 Oberstar, J. (D)	n	Y	Y	Y	Y	N	Y	n	Y	Y	N	N	Y	n	Y
MISSISSIPPI															
1 Whitten, J. (D)	n	n	n	Y	n	y	n	n	Y	Y	y	y	n	Y	Y
2 Thompson, B. (D)	Y	Y	Y	Y		y	n	Y			N	N	Y	Y	Y
3 Montgomery, G. (D)	n	n	n	n	n	y	n	n	Y	n	N	y	n	n	Y
4 Parker, M. (D)	n	n	n	n	n	y	n	n	Y	n	y	y	n	n	Y
5 Taylor, G. (D)	n	n	n	n	n	y	n	n	Y	Y	N	y	n	n	n
MISSOURI															
1 Clay, W. (D)	Y	Y	Y	Y	Y	N	Y	Y	Y	Y	N	N	Y	Y	Y
2 Talent, J. (R)	n	n	n	n	n	y	n	n	n	n	y	y	n	n	n
3 Gephardt, R. (D)	n	Y	Y	Y	n	N	Y	Y	Y	Y	N	N	Y	Y	Y
4 Skelton, I. (D)	n	?	n	Y	n	y	n	n	Y	n	N	y	n	Y	n
5 Wheat, A. (D)	Y	Y	Y	Y	Y	N	Y	Y	Y	Y	N	N	Y	Y	Y
6 Danner, P. (D)	Y	Y	n	Y	n	N	Y	n	Y	Y	N	y	n	Y	Y
7 Hancock, M. (R)	Y	n	n	n	n	y	n	n	n	n	y	y	n	n	n
8 Emerson, B. (R)	n	n	n	n	n	y	n	n	n	n	y	y	n	n	n
9 Volkmer, H. (D)	Y	Y	n	Y	n	y	Y	n	Y	Y	N	y	n	Y	Y
MONTANA															
AL Williams, P. (D)	?	Y	Y	Y	Y	N	Y	n	Y	Y	N	?	n	Y	Y
NEBRASKA															
1 Bereuter, D. (R)	Y	Y	n	n	n	y	n	n	n	n	N	y	n	n	n
2 Hoagland, P. (D)	Y	Y	n	n	n	y	n	Y	Y	Y	N	N	n	n	Y
3 Barrett, B. (R)	Y	Y	n	n	n	N	n	n	n	n	y	y	n	n	n
NEVADA															
1 Bilbray, J. (D)	n	n	n	Y	n	y	n	n	Y	Y	N	y	Y	Y	Y
2 Vucanovich, B. (R)	n	?	○	○	n	y	n	n	n	n	y	y	n	n	n
NEW HAMPSHIRE															
1 Zeliff, B. (R)	n	n	n	n	n	y	n	n	n	n	y	y	n	n	n
2 Swett, D. (D)	n	Y	n	Y	n	y	Y	Y	Y	Y	N	y	Y	Y	Y
NEW JERSEY															
1 Andrews, R. (D)	n	Y	n	n	n	y	n	Y	Y	Y	N	N	Y	Y	Y
2 Hughes, W. (D)	Y	Y	n	Y	n	y	n	Y	Y	Y	N	N	n	n	Y
3 Saxton, J. (R)	n	Y	n	n	n	y	n	Y	n	Y	y	y	n	n	n
4 Smith, C. (R)	n	Y	n	n	n	y	n	Y	Y	Y	y	y	n	n	Y
5 Roukema, M. (R)	Y	Y	n	Y	n	y	Y	Y	n	Y	y	y	n	n	n
6 Pallone, F. (D)	n	Y	Y	Y	n	y	Y	Y	Y	Y	N	N	Y	Y	Y
7 Franks, B. (R)	Y	Y	n	n	n	N	Y	Y	Y	Y	y	y	n	n	n
8 Klein, H. (D)	Y	Y	Y	Y	n	N	n	Y	Y	Y	N	N	Y	Y	Y
9 Torricelli, R. (D)	n	n	n	Y	n	N	n	Y	Y	Y	N	N	Y	n	Y
10 Payne, D. (D)	Y	Y	Y	Y	Y	N	Y	Y	Y	Y	N	N	Y	Y	Y
11 Gallo, D. (R)	n	Y	n	n	n	y	n	Y	n	n	y	y	n	n	n
12 Zimmer, D. (R)	Y	Y	n	n	n	N	n	Y	Y	Y	y	y	n	n	Y
13 Menendez, R. (D)	Y	Y	Y	Y	P	y	n	Y	Y	Y	N	N	Y	n	Y
NEW MEXICO															
1 Schiff, S. (R)	n	Y	n	n	n	y	Y	n	n	n	y	N	n	n	n
2 Skeen, J. (R)	n	n	n	n	n	y	n	n	n	n	y	☆	n	n	n
3 Richardson, B. (D)	n	Y	n	n	Y	y	n	n	Y	Y	N	N	Y	Y	Y
NEW YORK															
1 Hochbrueckner, G. (D)	n	Y	n	Y	n	y	Y	Y	Y	Y	N	N	n	Y	Y
2 Lazio, R. (R)	Y	Y	n	Y	n	y	n	Y	n	Y	y	N	n	n	n
3 King, P. (R)	n	n	n	n	n	y	n	n	n	n	y	y	n	n	n
4 Levy, D. (R)	n	n	n	n	n	y	n	n	n	n	y	y	n	n	n
5 Ackerman, G. (D)	Y	✦	Y	Y	n	N	Y	Y	Y	Y	N	N	Y	Y	Y
6 Flake, F. (D)	Y	Y	Y	Y	Y	N	n	Y	Y	Y	N	N	Y	Y	Y
7 Manton, T. (D)	n	Y	n	Y	n	N	n	Y	Y	Y	N	y	Y	Y	Y
8 Nadler, J. (D)	Y	Y	Y	Y	Y	N	Y	Y	Y	Y	N	N	Y	Y	Y
9 Schumer, C. (D)	Y	Y	Y	Y	n	N	Y	Y	Y	Y	N	N	Y	Y	Y
10 Towns, E. (D)	Y	Y	Y	Y	Y	N	Y	Y	Y	Y	N	N	Y	?	n
11 Owens, M. (D)	Y	Y	Y	Y	Y	N	Y	Y	Y	Y	N	N	Y	Y	Y
12 Velazquez, N. (D)	Y	Y	Y	Y	Y	N	Y	Y	Y	Y	N	N	Y	Y	Y
13 Molinari, S. (R)	n	n	n	n	n	y	n	Y	n	Y	y	y	n	n	n
14 Maloney, C. (D)	Y	Y	Y	Y	n	N	Y	Y	Y	Y	N	N	Y	Y	Y
15 Rangel, C. (D)	Y	Y	Y	Y	Y	N	Y	Y	Y	Y	N	N	Y	Y	Y
16 Serrano, J. (D)	Y	Y	Y	Y	Y	N	Y	Y	Y	Y	N	N	Y	Y	Y
17 Engel, E. (D)	Y	Y	Y	Y	Y	?	Y	Y	Y	Y	N	N	Y	Y	Y
18 Lowey, N. (D)	n	Y	Y	Y	n	N	n	Y	Y	Y	N	N	Y	Y	Y
19 Fish, H. (R)	n	Y	n	Y	n	y	n	Y	Y	Y	N	y	n	n	Y
20 Gilman, B. (R)	n	Y	n	n	n	y	n	Y	Y	Y	N	y	n	Y	Y
21 McNulty, M. (D)	n	n	n	Y	n	y	n	Y	Y	Y	N	y	n	?	Y
22 Solomon, G. (R)	n	n	n	n	n	y	n	n	n	Y	y	y	n	n	n
23 Boehlert, S. (R)	n	Y	n	n	n	y	n	Y	Y	Y	N	N	n	n	Y
24 McHugh, J. (R)	n	n	n	n	n	y	n	n	n	Y	y	y	n	?	n
25 Walsh, J. (R)	n	n	n	n	n	y	n	Y	Y	Y	y	y	n	?	Y
26 Hinchey, M. (D)	Y	Y	Y	Y	Y	N	Y	Y	Y	Y	N	N	Y	Y	Y
27 Paxon, B. (R)	n	n	n	n	n	y	n	n	n	n	y	y	n	n	n
28 Slaughter, L. (D)	n	Y	Y	Y	n	N	Y	Y	Y	Y	N	N	Y	Y	Y
29 LaFalce, J. (D)	n	Y	Y	Y	n	N	n	Y	Y	Y	N	y	n	n	Y
30 Quinn, J. (R)	n	Y	n	n	n	y	n	Y	n	Y	y	y	n	n	Y
31 Houghton, A. (R)	n	n	n	n	n	y	n	n	n	n	N	N	n	n	n
NORTH CAROLINA															
1 Clayton, E. (D)	Y	Y	Y	Y	Y	N	Y	Y	Y	Y	N	N	Y	Y	Y
2 Valentine, T. (D)	Y	n	n	n	n	y	n	Y	n	n	y	y	n	Y	Y
3 Lancaster, H. (D)	n	n	n	n	n	y	n	Y	Y	n	N	y	n	Y	n
4 Price, D. (D)	n	Y	n	Y	n	N	n	Y	Y	Y	N	N	n	n	Y
5 Neal, S. (D)	Y	?	?	?	n	N	?	Y	Y	Y	y	y	n	Y	Y
6 Coble, H. (R)	Y	n	n	Y	n	y	n	n	n	n	y	y	n	Y	n
7 Rose, C. (D)	Y	n	Y	Y	n	N	n	Y	Y	Y	N	y	Y	Y	Y
8 Hefner, W. (D)	n	Y	n	Y	n	N	n	Y	Y	Y	N	y	Y	Y	Y
9 McMillan, A. (R)	n	Y	n	n	n	y	n	Y	n	n	y	?	n	Y	n
10 Ballenger, C. (R)	n	Y	n	n	n	y	n	n	n	n	y	y	n	n	n
11 Taylor, C. (R)	n	n	n	n	n	y	Y	n	n	n	y	y	n	n	n
12 Watt, M. (D)	Y	Y	Y	Y	Y	N	Y	Y	Y	Y	N	N	Y	Y	Y
NORTH DAKOTA															
AL Pomeroy, E. (D)	Y	Y	n	Y	n	N	Y	n	Y	Y	N	y	n	n	Y

HOUSE VOTES

FCNL	1 Military $	2 Arms Exports	3 BMD	4 Tech Reinvest	5 Altern Bud	6 Selective Serv	7 Sch of Amer	8 Brady Bill	9 Motor Voter	10 Fam/Med Lv	11 Services/Undoc	12 Void DC Law	13 DC Statehood	14 Lumbee Tribe	15 Campaign Fin
	Y	Y	Y	Y	Y	N	Y	Y	Y	Y	N	N	Y	Y	Y
OHIO															
1 Mann, D. (D)	Y	n	n	n	n	N	Y	Y	Y	Y	N	y	n	Y	Y
2 Portman, R. (R)	Y	Y	n	n		y	n	n			y	y	n	n	n
3 Hall, T. (D)	n	Y	Y	Y	n	N	n	Y	Y	Y	N	y	?	Y	?
4 Oxley, M. (R)	n	n	n	n	n	y	n	Y	n	n	y	y	n	n	n
5 Gillmor, P. (R)	Y	n	n	n	n	y	n	n	?	Y	y	y	n	n	n
6 Strickland, T. (D)	Y	Y	Y	Y	n	N	Y	n	Y	Y	N	N	n	Y	Y
7 Hobson, D. (R)	n	n	n	n	n	N	n	n	n	n	y	y	n	n	n
8 Boehner, J. (R)	Y	n	n	n	n	y	n	n	n	n	y	y	n	n	n
9 Kaptur, M. (D)	n	Y	Y	✦	n	N	n	Y	Y	Y	N	y	n	Y	n
10 Hoke, M. (R)	Y	Y	n	n	n	N	Y	n	n	Y	y	y	n	n	n
11 Stokes, L. (D)	n	?	Y	Y	Y	N	Y	Y	Y	Y	N	N	Y	Y	Y
12 Kasich, J. (R)	Y	Y	n	n	n	N	n	n	n	n	y	y	n	n	n
13 Brown, S. (D)	Y	Y	Y	Y	n	N	Y	Y	Y	Y	N	y	Y	Y	Y
14 Sawyer, T. (D)	n	Y	Y	Y	n	N	Y	Y	Y	Y	N	N	Y	Y	Y
15 Pryce, D. (R)	Y	Y	n	n	n	y	n	n	n	n	y	y	n	n	n
16 Regula, R. (R)	n	Y	n	n	n	y	n	Y	n	Y	y	y	n	n	n
17 Traficant, J. (D)	n	Y	Y	Y	n	N	n	Y	Y	Y	y	y	Y	Y	n
18 Applegate, D. (D)	n	Y	n	n	n	N	Y	Y	Y	Y	y	N	n	Y	n
19 Fingerhut, E. (D)	Y	Y	Y	Y	n	y	n	Y	Y	Y	N	N	n	Y	Y
OKLAHOMA															
1 Inhofe, J. (R)	n	n	n	n	P	y	n	n	n	n	y	y	n	n	n
2 Synar, M. (D)	Y	Y	Y	Y	n	N	Y	Y	Y	Y	N	N	Y	n	n
3 Brewster, B. (D)	Y	Y	n	n	n	y	n	n	n	n	N	y	n	Y	n
4 McCurdy, D. (D)	n	Y	n	n	n	y	n	Y	Y	Y	N	y	n	n	Y
5 Istook, E. (R)	Y	Y	n	n	n	N	n	n	n	n	y	y	n	n	n
6 English, G. (D)	n	Y	n	n	n	y	n	n	Y	Y	N	y	n	n	n
OREGON															
1 Furse, E. (D)	Y	Y	Y	Y	Y	N	Y	Y	Y	Y	N	N	Y	Y	Y
2 Smith, B. (R)	n	n	n	n	n	y	n	n	n	n	y	y	n	○	n
3 Wyden, R. (D)	Y	Y	Y	Y	Y	N	Y	Y	Y	Y	N	N	Y	Y	Y
4 DeFazio, P. (D)	Y	Y	Y	Y	Y	N	Y	Y	Y	Y	N	N	Y	Y	Y
5 Kopetski, M. (D)	Y	Y	Y	Y	Y	N	Y	□	Y	Y	N	N	Y	Y	Y
PENNSYLVANIA															
1 Foglietta, T. (D)	n	Y	Y	Y	Y	N	Y	Y	Y	Y	N	N	Y	Y	Y
2 Blackwell, L. (D)	Y	Y	Y	Y	Y	N	Y	Y	Y	Y	N	N	Y	Y	Y
3 Borski, R. (D)	n	Y	n	Y	n	N	Y	Y	Y	Y	N	N	Y	Y	Y
4 Klink, R. (D)	n	Y	Y	Y	n	y	Y	n	Y	Y	N	y	n	Y	Y
5 Clinger, W. (R)	n	n	n	n	n	y	n	n	n	n	y	y	?	□	?
6 Holden, T. (D)	n	Y	Y	Y	n	y	Y	n	Y	Y	y	y	n	Y	Y
7 Weldon, C. (R)	n	n	n	n	n	y	n	Y	n	Y	y	y	n	n	Y
8 Greenwood, J. (R)	Y	Y	n	n	n	y	Y	Y	n	n	y	y	n	n	n
9 Shuster, B. (R)	n	n	n	n	n	N	n	?	n	n	y	y	n	n	n
10 McDade, J. (R)	n	n	n	n	n	y	?	Y	n	Y	?	y	n	?	n
11 Kanjorski, P. (D)	n	Y	Y	Y	n	N	Y	n	Y	Y	N	y	n	Y	Y
12 Murtha, J. (D)	n	n	n	n	n	y	n	n	Y	Y	N	y	n	Y	Y
13 Margolies-Mezvinski, M. (D)	n	Y	Y	Y	n	N	Y	Y	Y	Y	N	N	Y	Y	Y
14 Coyne, W. (D)	n	Y	Y	Y	Y	N	Y	Y	Y	Y	N	N	Y	Y	Y
15 McHale, P. (D)	n	Y	n	n	n	y	Y	Y	Y	Y	N	y	Y	Y	Y
16 Walker, R. (R)	n	n	n	n	n	N	n	n	n	n	y	y	n	n	n
17 Gekas, G. (R)	n	n	n	n	n	y	n	n	n	n	y	y	n	n	n
18 Santorum, R. (R)	Y	n	n	Y	n	N	n	n	Y	n	y	y	n	n	n
19 Goodling, B. (R)	n	n	n	n	n	y	n	Y	n	n	N	y	n	n	?
20 Murphy, A. (D)	Y	Y	Y	Y	n	N	Y	□	Y	Y	y	y	n	Y	Y
21 Ridge, T. (R)	Y	n	n	Y	n	y	n	n	n	n	y	y	n	Y	Y
PUERTO RICO															
AL Romero-Barcelo, C. (D)	Y	Y	n	Y	?		Y				N				

FCNL	1 Military $	2 Arms Exports	3 BMD	4 Tech Reinvest	5 Altern Bud	6 Selective Serv	7 Sch of Amer	8 Brady Bill	9 Motor Voter	10 Fam/Med Lv	11 Services/Undoc	12 Void DC Law	13 DC Statehood	14 Lumbee Tribe	15 Campaign Fin
	Y	Y	Y	Y	Y	N	Y	Y	Y	Y	N	N	Y	Y	Y
RHODE ISLAND															
1 Machtley, R. (R)	n	n	n	n	n	y	n	Y	Y	Y	y	y	n	n	Y
2 Reed, J. (D)	n	Y	Y	Y	n	y	n	Y	Y	Y	N	N	n	n	Y
SOUTH CAROLINA															
1 Ravenel, A. (R)	n	Y	n	n	n	y	n	n	n	Y	y	y	n	Y	n
2 Spence, F. (R)	n	n	n	n	n	y	n	n	n	n	y	y	n	n	n
3 Derrick, B. (D)	n	Y	n	n	n	N	Y	Y	Y	Y	N	y	n	Y	Y
4 Inglis, B. (R)	n	n	n	n	n	y	n	n	n	n	y	y	n	?	n
5 Spratt, J. (D)	Y	Y	n	n	n	y	n	Y	Y	Y	N	y	n	Y	Y
6 Clyburn, J. (D)	Y	Y	n	n	Y	y	n	Y	Y	Y	N	N	Y	Y	Y
SOUTH DAKOTA															
AL Johnson, T. (D)	Y	Y	n	Y	n	?	n	Y	Y	Y	N	y	n	n	Y
TENNESSEE															
1 Quillen, J. (R)	n	n	n	n	?	y	n	n	?	n	y	y	n	?	n
2 Duncan, J. (R)	Y	Y	Y	n	n	y	Y	n	n	n	y	y	n	n	Y
3 Lloyd, M. (D)	n	Y	n	?	n	y	n	Y	Y	Y	y	y	n	Y	n
4 Cooper, J. (D)	n	?	n	n	n	y	Y	Y	Y	Y	y	y	n	Y	Y
5 Clement, B. (D)	Y	Y	n	n	n	y	n	Y	Y	Y	y	y	n	Y	Y
6 Gordon, B. (D)	Y	Y	n	Y	n	y	Y	Y	Y	Y	N	y	n	Y	Y
7 Sundquist, D. (R)	n	n	n	n	n	y	n	n	n	n	y	y	n	n	n
8 Tanner, J. (D)	n	Y	n	n	n	y	n	n	Y	Y	N	y	n	n	n
9 Ford, H. (D)	Y	?	Y	Y	?	N	Y	Y	?	?	N	N	Y	Y	Y
TEXAS															
1 Chapman, J. (D)	n	Y	n	n	n	N	n	Y	Y	Y	y	y	n	Y	Y
2 Wilson, C. (D)	n	n	n	n	n	y	?	n	Y	Y	N	y	n	Y	n
3 Johnson, S. (R)	n	n	n	n	n	y	n	n	n	n	y	y	n	n	n
4 Hall, R. (D)	n	n	n	n	n	y	n	n	Y	n	y	y	n	n	Y
5 Bryant, J. (D)	Y	Y	Y	Y	n	y	Y	Y	Y	Y	N	N	Y	Y	Y
6 Barton, J. (R)	Y	n	n	n	n	y	n	n	○	n	N	y	n	n	n
7 Archer, B. (R)	n	n	n	n	n	N	n	n	○	n	y	y	n	n	n
8 Fields, J. (R)	n	n	n	n	n	y	n	n	?	n	y	y	n	n	n
9 Brooks, J. (D)	n	Y	n	n	n	y	n	n	Y	Y	N	y	n	?	Y
10 Pickle, J. (D)	n	n	n	Y	n	y	n	Y	Y	Y	N	?	Y	Y	Y
11 Edwards, C. (D)	n	n	n	Y	n	y	n	n	Y	Y	N	y	n	Y	Y
12 Geren, P. (D)	n	n	n	n	n	y	n	n	Y	n	y	y	n	Y	n
13 Sarpalius, B. (D)	n	n	Y	n	n	y	n	n	Y	n	N	y	n	Y	n
14 Laughlin, G. (D)	n	n	n	n	n	y	n	n	✦	n	y	?	n	n	Y
15 dela Garza, E. (D)	n	?	n	n	n	N	n	n	Y	Y	N	y	n	Y	Y
16 Coleman, R. (D)	n	Y	n	n	n	N	n	n	Y	Y	N	N	n	Y	Y
17 Stenholm, C. (D)	Y	n	n	n	n	y	n	n	n	n	y	y	n	n	n
18 Washington, C. (D)	Y	Y	Y	Y	Y	N	?	Y	Y	Y	?	N	?	Y	Y
19 Combest, L. (R)	n	n	n	n	n	y	n	n	n	n	y	y	n	n	n
20 Gonzalez, H. (D)	n	Y	n	n	n	N	Y	Y	Y	Y	N	N	Y	Y	Y
21 Smith, L. (R)	n	n	n	n	n	y	n	n	n	Y	y	y	n	n	n
22 DeLay, T. (R)	n	n	n	n	n	N	n	n	n	n	y	y	n	n	n
23 Bonilla, H. (R)	n	n	n	n	P	y	n	n	n	n	N	y	n	n	n
24 Frost, M. (D)	n	n	n	n	n	y	n	Y	Y	Y	N	y	n	Y	n
25 Andrews, M. (D)	n	n	n	n	n	y	n	Y	Y	Y	y	y	n	Y	Y
26 Armey, D. (R)	n	n	n	n	n	y	n	n	n	n	y	y	n	n	n
27 Ortiz, S. (D)	n	n	n	n	n	N	n	n	Y	Y	N	y	n	Y	Y
28 Tejeda, F. (D)	n	n	n	n	n	y	n	n	Y	Y	N	y	Y	Y	Y
29 Green, G. (D)	Y	Y	Y	Y	Y	N	n	n	Y	Y	N	y	Y	?	Y
30 Johnson, E. (D)	Y	n	Y	Y	Y	y	n	Y	Y	Y	N	N	Y	Y	Y
UTAH															
1 Hansen, J. (R)	n	n	n	n	n	y	n	n	n	n	y	y	n	n	n
2 Shepherd, K. (D)	Y	Y	Y	Y	n	y	Y	Y	Y	Y	N	y	n	Y	Y
3 Orton, B. (D)	Y	Y	n	n	n	y	n	n	Y	n	y	y	n	n	Y

FCNL	1 Military $	2 Arms Exports	3 BMD	4 Tech Reinvest	5 Altern Bud	6 Selective Serv	7 Sch of Amer	8 Brady Bill	9 Motor Voter	10 Fam/Med Lv	11 Services/Undoc	12 Void DC Law	13 DC Statehood	14 Lumbee Tribe	15 Campaign Fin
	Y	Y	Y	Y	Y	N	Y	Y	Y	Y	N	N	Y	Y	Y
VERMONT															
AL Sanders, B. (I)	Y	Y	Y	Y	Y	N	Y	n	Y	Y	N	N	Y	Y	Y
VIRGIN ISLANDS															
AL deLugo, R. (D)	?	Y	Y	Y	Y		Y				N				
VIRGINIA															
1 Bateman, H. (R)	n	n	n	n	n	y	n	Y	n	n	y	y	n	n	n
2 Pickett, O. (D)	n	n	n	n	n	y	n	n	n	n	N	y	n	Y	n
3 Scott, R. (D)	n	n	n	n	Y	N	n	Y	Y	Y	N	N	Y	Y	Y
4 Sisisky, N. (D)	n	n	n	n	n	y	n	n	Y	n	N	?	n	Y	n
5 Payne, L. (D)	Y	n	n	n	n	y	n	n	Y	n	N	y	n	Y	Y
6 Goodlatte, R. (R)	n	n	n	n	n	y	n	n	n	n	y	y	n	n	n
7 Billey, T. (R)	n	?	n	n	n	y	n	n	n	n	y	y	n	n	n
8 Moran, J. (D)	Y	Y	n	Y	n	y	Y	Y	Y	Y	N	N	n	Y	Y
9 Boucher, R. (D)	n	n	n	Y	n	N	n	n	Y	Y	N	y	n	Y	Y
10 Wolf, F. (R)	n	Y	n	n	n	y	n	Y	n	n	y	y	n	n	n
11 Byrne, L. (D)	Y	Y	Y	Y	n	N	Y	Y	Y	Y	N	N	n	Y	Y
WASHINGTON															
1 Cantwell, M. (D)	Y	Y	Y	Y	n	N	Y	Y	Y	Y	N	N	Y	Y	Y
2 Swift, A. (D)	n	Y	Y	Y	n	N	Y	Y	Y	Y	N	N	Y	n	Y
3 Unsoeld, J. (D)	Y	Y	Y	Y	Y	N	Y	n	Y	Y	N	N	Y	Y	Y
4 Inslee, J. (D)	Y	Y	Y	Y	n	N	Y	n	Y	Y	N	y	Y	n	Y
5 Foley, T. (D)	S	S	S	S	S	S	S	S	S	S	S	S	Y	S	S
6 Dicks, N. (D)	n	n	n	n	n	N	n	Y	Y	Y	N	N	Y	Y	Y
7 McDermott, J. (D)	Y	?	?	?	Y	N	Y	Y	Y	Y	N	N	Y	Y	Y
8 Dunn, J. (R)	n	Y	n	n	n	y	n	n	□	n	y	y	n	n	n
9 Kreidler, M. (D)	Y	Y	Y	Y	n	N	Y	Y	Y	Y	N	N	Y	n	Y
WEST VIRGINIA															
1 Mollohan, A. (D)	n	Y	n	n	n	N	n	n	Y	Y	N	y	n	Y	Y
2 Wise, B. (D)	n	Y	n	Y	n	y	n	n	Y	Y	N	y	n	Y	Y
3 Rahall, N. (D)	n	Y	Y	Y	Y	y	Y	n	Y	Y	N	y	n	Y	Y
WISCONSIN															
1 Barca, P. (D)		Y	Y	Y		y	Y	Y			N	y	Y	Y	Y
2 Klug, S. (R)	Y	Y	Y	Y	n	N	Y	Y	Y	Y	y	y	n	n	Y
3 Gunderson, S. (R)	n	Y	n	n	n	y	n	n	Y	n	N	N	n	n	n
4 Kleczka, G. (D)	Y	Y	Y	Y	n	N	Y	Y	Y	Y	N	y	Y	Y	Y
5 Barrett, T. (D)	Y	Y	Y	Y	n	N	Y	Y	Y	Y	N	y	Y	Y	Y
6 Petri, T. (R)	n	Y	n	n	n	y	n	n	n	Y	y	y	n	n	Y
7 Obey, D. (D)	n	Y	Y	Y	n	N	Y	n	Y	Y	N	N	Y	Y	Y
8 Roth, T. (R)	Y	Y	Y	Y	n	N	n	n	n	n	y	?	n	n	Y
9 Sensenbrenner, J. (R)	Y	Y	n	n	n	N	Y	Y	n	n	y	y	n	n	n
WYOMING															
AL Thomas, C. (R)	n	n	n	n	n	y	n	n	n	Y	y	y	n	n	n

INCREASE YOUR RETIREMENT INCOME

A Life Income Gift can increase your retirement income, provide a tax deduction, and benefit the FCNL Education Fund.

Interested? Contact Gretchen T. Hall, 202/547-6000.

SENATE VOTES

FCNL	1 Military $	2 Arms Exports	3 BHD	4 Economic Conv	5 Econ Stimulus	6 Selective Serv	7 Assault Weaps	8 Brady Bill	9 Motor Voter	10 Fam/Med Lv	11 Immigr/AIDS	12 Void DC Law	13 Workfare	14 RFRA/Prisons	15 Dth Pen/Dealer
	Y	N	Y	Y	Y	N	Y	Y	Y	Y	N	Y	Y	N	N
ALABAMA															
Heflin, H. (D)	n	y	n	n	Y	y	n	n	Y	n	y	n	n	N	y
Shelby, R. (D)	n	y	n	Y	n	y	n	n	Y	Y	y	n	n	y	y
ALASKA															
Murkowski, F. (R)	n	N	?	n	n	y	n	n	n	Y	y	n	n	y	y
Stevens, T. (R)	n	y	n	n	n	y	n	n	n	Y	y	n	n	y	y
ARIZONA															
DeConcini, D. (D)	Y	N	Y	Y	Y	N	Y	Y	Y	Y	y	n	Y	N	y
McCain, J. (R)	n	y	n	n	n	y	n	n	n	Y	y	n	n	y	y
ARKANSAS															
Bumpers, D. (D)	Y	N	Y	Y	Y	y	Y	Y	Y	Y	y	n	n	N	y
Pryor, D. (D)	Y	N	Y	Y	Y	y	Y	Y	Y	Y	y	n	Y	N	y
CALIFORNIA															
Boxer, B. (D)	Y	N	Y	Y	Y	N	Y	Y	Y	Y	N	Y	Y	N	y
Feinstein, D. (D)	Y	y	Y	Y	Y	N	Y	Y	Y	Y	N	Y	n	y	y
COLORADO															
Campbell, B. (D)	Y	N	Y	Y	Y	N	Y	n	Y	Y	y	Y	Y	N	y
Brown, H. (R)	n	y	n	n	n	y	Y	n	n	n	y	n	n	y	y
CONNECTICUT															
Dodd, C. (D)	Y	y	n	Y	Y	y	Y	Y	Y	Y	N	Y	Y	N	y
Lieberman, J. (D)	n	y	n	Y	Y	N	Y	Y	Y	Y	y	n	n	N	y
DELAWARE															
Biden, J. (D)	Y	N	Y	Y	Y	N	Y	Y	Y	Y	y	Y	n	N	N
Roth, W. (R)	Y	y	n	n	n	y	Y	Y	n	Y	y	n	n	y	y
FLORIDA															
Graham, B. (D)	Y	y	n	Y	Y	y	Y	Y	Y	Y	y	Y	Y	y	y
Mack, C. (R)	n	y	n	n	n	y	n	n	n	n	y	n	n	y	y
GEORGIA															
Nunn, S. (D)	n	y	n	Y	Y	y	Y	Y	Y	Y	y	n	n	y	y
Coverdell, P. (R)	n	y	n	n	n	y	n	n	n	n	y	n	n	y	y
HAWAII															
Akaka, D. (D)	Y	N	Y	Y	Y	y	Y	Y	Y	Y	N	Y	Y	N	N
Inouye, D. (D)	?	y	n	?	Y	y	Y	Y	Y	Y	N	Y	Y	N	N
IDAHO															
Craig, L. (R)	n	y	n	n	n	y	n	n	n	n	y	n	n	N	y
Kempthorne, D. (R)	n	y	n	n	n	y	n	n	n	n	y	n	n	N	y
ILLINOIS															
Moseley-Braun, C. (D)	Y	N	Y	Y	Y	N	Y	Y	Y	Y	N	Y	Y	N	N
Simon, P. (D)	Y	N	Y	Y	Y	y	Y	Y	Y	Y	N	Y	Y	N	N
INDIANA															
Coats, D. (R)	n	y	n	n	n	y	Y	Y	n	Y	y	n	n	N	y
Lugar, R. (R)	n	y	n	n	n	y	Y	Y	n	n	y	n	n	N	y
IOWA															
Harkin, T. (D)	Y	N	Y	Y	Y	N	Y	Y	Y	Y	y	?	Y	N	N
Grassley, C. (R)	Y	N	Y	n	n	N	n	n	n	n	y	n	n	N	y
KANSAS															
Dole, B. (R)	n	y	n	n	n	y	n	n	n	n	y	n	n	N	y
Kassebaum, N. (R)	n	N	Y	Y	n	y	Y	Y	n	n	y	n	n	N	y
KENTUCKY															
Ford, W. (D)	Y	y	Y	Y	Y	y	Y	Y	Y	Y	y	n	n	N	y
McConnell, M. (R)	n	y	n	n	n	y	n	n	n	n	y	n	n	N	y

FCNL	1 Military $	2 Arms Exports	3 BHD	4 Economic Conv	5 Econ Stimulus	6 Selective Serv	7 Assault Weaps	8 Brady Bill	9 Motor Voter	10 Fam/Med Lv	11 Immigr/AIDS	12 Void DC Law	13 Workfare	14 RFRA/Prisons	15 Dth Pen/Dealer
	Y	N	Y	Y	Y	N	Y	Y	Y	Y	N	Y	Y	N	N
LOUISIANA															
Breaux, J. (D)	Y	y	Y	Y	Y	y	n	n	Y	Y	y	Y	Y	y	y
Johnston, J. (D)	Y	y	Y	Y	Y	y	n	n	Y	Y	y	n	n	y	y
MAINE															
Mitchell, G. (D)	Y	y	Y	Y	Y	N	Y	Y	Y	Y	N	Y	Y	N	N
Cohen, W. (R)	n	y	n	Y	n	N	n	Y	n	Y	y	Y	n	y	N
MARYLAND															
Mikulski, B. (D)	Y	y	Y	Y	Y	y	Y	Y	Y	Y	N	Y	n	N	y
Sarbanes, P. (D)	Y	N	Y	Y	Y	N	Y	Y	Y	Y	N	Y	Y	N	y
MASSACHUSETTS															
Kennedy, E. (D)	Y	y	Y	Y	Y	N	Y	Y	Y	Y	N	Y	Y	N	N
Kerry, J. (D)	Y	y	Y	Y	Y	N	Y	Y	Y	Y	y	Y	Y	N	N
MICHIGAN															
Levin, C. (D)	Y	N	Y	Y	Y	N	Y	Y	Y	Y	y	Y	Y	N	N
Riegle, D. (D)	Y	N	Y	Y	Y	y	Y	Y	Y	Y	?	Y	Y	N	y
MINNESOTA															
Wellstone, P. (D)	Y	N	Y	Y	Y	N	Y	Y	Y	Y	N	Y	Y	N	N
Durenberger, D. (R)	Y	y	Y	Y	n	y	n	Y	Y	Y	y	n	n	N	N
MISSISSIPPI															
Cochran, T. (R)	n	y	n	Y	n	y	n	n	n	n	y	n	n	y	y
Lott, T. (R)	n	y	n	n	n	y	n	n	n	n	y	n	n	y	y
MISSOURI															
Bond, C. (R)	n	y	n	Y	n	y	n	Y	n	Y	y	n	n	y	y
Danforth, J. (R)	n	y	n	n	n	y	Y	Y	n	Y	y	n	n	N	N
MONTANA															
Baucus, M. (D)	Y	y	Y	Y	Y	N	Y	Y	Y	Y	N	n	n	y	y
Burns, C. (R)	n	y	n	Y	n	N	n	n	n	Y	y	n	n	y	y
NEBRASKA															
Exon, J. (D)	Y	N	n	Y	Y	N	Y	Y	Y	Y	y	n	Y	y	y
Kerrey, B. (D)	Y	y	Y	Y	Y	N	Y	Y	Y	Y	y	Y	Y	y	y
NEVADA															
Bryan, R. (D)	Y	N	n	Y	Y	y	n	n	Y	Y	y	n	n	y	y
Reid, H. (D)	Y	N	Y	Y	Y	N	n	Y	Y	Y	y	Y	n	y	y
NEW HAMPSHIRE															
Gregg, J. (R)	n	y	n	n	?	N	n	n	n	n	y	n	n	N	y
Smith, R. (R)	n	y	n	n	n	y	n	n	n	n	y	n	n	y	y
NEW JERSEY															
Bradley, B. (D)	Y	N	Y	Y	Y	N	Y	Y	Y	Y	N	?	Y	N	y
Lautenberg, F. (D)	Y	y	Y	Y	Y	N	Y	Y	Y	Y	N	Y	n	N	N
NEW MEXICO															
Bingaman, J. (D)	Y	N	n	Y	Y	y	n	Y	Y	Y	y	n	n	N	y
Domenici, P. (R)	n	y	n	Y	n	y	n	n	n	n	y	n	n	N	y
NEW YORK															
Moynihan, D. (D)	Y	N	Y	Y	Y	N	Y	Y	Y	Y	N	Y	Y	N	N
D'Amato, A. (R)	n	y	n	Y	n	y	n	n	n	Y	y	Y	n	N	y
NORTH CAROLINA															
Faircloth, L. (R)	n	y	n	n	n	y	n	n	n	n	y	n	n	y	y
Helms, J. (R)	n	y	n	n	n	y	n	n	n	n	y	n	n	y	y
NORTH DAKOTA															
Conrad, K. (D)	Y	N	Y	Y	Y	y	Y	Y	Y	Y	y	n	n	y	y
Dorgan, B. (D)	Y	N	Y	Y	Y	y	?	?	Y	Y	y	n	n	y	?

FCNL	1 Military $	2 Arms Exports	3 BHD	4 Economic Conv	5 Econ Stimulus	6 Selective Serv	7 Assault Weaps	8 Brady Bill	9 Motor Voter	10 Fam/Med Lv	11 Immigr/AIDS	12 Void DC Law	13 Workfare	14 RFRA/Prisons	15 Dth Pen/Dealer
	Y	N	Y	Y	Y	N	Y	Y	Y	Y	N	Y	Y	N	N
OHIO															
Glenn, J. (D)	Y	N	Y	Y	Y	y	Y	Y	Y	Y	y	Y	Y	N	N
Metzenbaum, H. (D)	Y	N	Y	Y	Y	N	Y	Y	Y	Y	N	Y	Y	N	N
OKLAHOMA															
Boren, D. (D)	Y	y	n	Y	Y	N	Y	Y	Y	Y	y	Y	Y	N	y
Nickles, D. (R)	n	y	n	n	n	N	n	n	n	n	y	n	n	y	y
OREGON															
Hatfield, M. (R)	Y	N	Y	Y	n	N	Y	Y	Y	Y	N	Y	n	N	N
Packwood, B. (R)	Y	y	n	n	n	N	Y	Y	Y	Y	y	Y	n	N	y
PENNSYLVANIA															
Wofford, H. (D)	Y	N	Y	Y	Y	N	Y	Y	Y	Y	N	Y	n	N	y
Specter, A. (R)	n	y	n	Y	n	y	n	n	Y	Y	y	Y	?	N	y
RHODE ISLAND															
Pell, C. (D)	Y	y	Y	Y	Y	N	Y	Y	Y	Y	y	Y	Y	N	N
Chafee, J. (R)	n	y	Y	Y	n	N	Y	Y	n	Y	y	Y	n	N	N
SOUTH CAROLINA															
Hollings, E. (D)	Y	y	Y	Y	Y	y	n	n	Y	n	y	n	Y	y	y
Thurmond, S. (R)	n	y	n	Y	n	y	n	Y	n	?	y	n	n	y	y
SOUTH DAKOTA															
Daschle, T. (D)	Y	N	Y	Y	Y	y	Y	Y	Y	Y	y	Y	Y	y	y
Pressler, L. (R)	n	y	n	Y	n	y	n	n	?	n	y	n	n	y	y
TENNESSEE															
Mathews, H. (D)	Y	N	Y	Y	Y	N	Y	Y	Y	Y	y	n	n	y	y
Sasser, J. (D)	Y	N	Y	Y	Y	y	n	Y	Y	Y	y	n	n	y	y
TEXAS															
Krueger, B. (D)	Y			Y	?				Y	Y	y				
Gramm, P. (R)	n	y	n	n	n	y	n	n	n	n	y	n	n	y	y
Hutchison, K. (R)		y	n			y	n	Y				n	n	y	y
UTAH															
Bennett, R. (R)	n	y	n	n	n	N	n	n	n	n	y	n	n	N	y
Hatch, O. (R)	n	y	n	n	n	y	n	n	n	n	y	n	n	N	y
VERMONT															
Leahy, P. (D)	Y	N	Y	Y	Y	N	Y	n	Y	Y	N	Y	n	N	N
Jeffords, J. (R)	Y	y	Y	Y	n	N	Y	Y	Y	Y	y	Y	Y	N	y
VIRGINIA															
Robb, C. (D)	Y	y	n	Y	Y	N	Y	Y	Y	Y	N	Y	Y	N	y
Warner, J. (R)	n	y	n	Y	n	y	n	Y	n	n	y	n	n	N	y
WASHINGTON															
Murray, P. (D)	Y	N	Y	Y	Y	N	Y	Y	Y	Y	N	Y	★	N	N
Gorton, S. (R)	n	y	n	n	n	y	n	Y	n	n	y	Y	n	y	y
WEST VIRGINIA															
Byrd, R. (D)	Y	N	Y	Y	Y	y	Y	Y	Y	Y	y	n	Y	y	y
Rockefeller, J. (D)	Y	y	Y	Y	Y	☆	Y	Y	Y	Y	y	Y	Y	?	y
WISCONSIN															
Feingold, R. (D)	Y	N	Y	Y	Y	N	Y	Y	Y	Y	N	Y	Y	N	N
Kohl, H. (D)	Y	N	Y	Y	Y	N	Y	Y	Y	Y	y	Y	n	N	N
WYOMING															
Simpson, A. (R)	n	y	n	n	n	y	n	n	n	n	y	n	n	y	y
Wallop, M. (R)	n	y	□	n	n	y	n	n	n	□	y	n	n	y	y

FRIENDS COMMITTEE ON NATIONAL LEGISLATION
245 Second St., NE, Washington, DC 20002-5795

Forwarding and Return Postage Guaranteed,
Address Correction Requested

Non Profit Org.
U.S. Postage
PAID
Washington, DC
Permit #7074

NL 021824
University Microfilms Int'l
300 N Zeeb Rd.
Ann Arbour, MI 48106

No. 571, December 1993

INSIDE

1993 CONGRESSIONAL VOTING RECORD

THE FRIENDS COMMITTEE ON NATIONAL LEGISLATION includes Friends appointed by 26 Friends Yearly Meetings and by 8 other Friends' organizations in the United States. Expressions of views in the *FCNL WASHINGTON NEWSLETTER* are guided by the Statement of Policy, prepared and approved by the Committee. Seeking to follow the leadings of the Spirit, the FCNL speaks for itself and for like-minded Friends.

FCNL WASHINGTON NEWSLETTER. Contributors include: Joe Volk, Ruth Flower, Nancy Nye, Melissa Shirk, John Doty, Kathy Booth, Meredith Shea, Barbara Ginsburg, Alison Oldham, and Laura Petroff.

A $25 annual donation will ensure receipt of the Newsletter for one year (11 issues). Also available in microform from University Microfilms International, 300 North Zeeb Road, Dept. P.R., Ann Arbor, MI 41806.

Printed on recycled paper.

Rounding Out the Record . . .

Many important legislative decisions that were made this year are not included in this voting record--because no recorded vote was taken, or for other reasons (see page one). Here are a few examples.

The omnibus foreign aid bill, which includes both military and development aid, was notable this year for how severely it cut all foreign aid--to the lowest level in two decades. FCNL advocates greater funding for appropriate development in the neediest parts of the world.

Several foreign policy issues were passed by voice votes. Following a visit by Nelson Mandela, both House and Senate voted to repeal economic sanctions against South Africa (restrictions on arms remain). In the wake of the mutual recognition agreement between Israel and the Palestine Liberation Organization, Congress made temporary changes in immigration regulations to allow PLO members to enter the U.S. and to establish PLO offices here. And more than once, Congress passed resolutions expressing its opinion that U.S. troops should be withdrawn from Somalia.

The vote on the North American Free Trade Agreement (NAFTA) is not included here because, although FCNL worked diligently to improve various provisions of the legislation and to provide analysis and information about it to the public, we did not take a position for or against the overall bill. However, those who would like a record of that vote may request document **G-3227-FOR** from FCNL.

Some efforts to cut weapons systems succeeded. A proposal by Sens. Leahy VT and Dole KS to extend for three years the moratorium on sale and export of anti-personnel land mines passed the Senate, 100-0. The work of Rep. Lane Evans IL led to House concurrence on this measure. Congress also approved $10 million for clearing land mines. An amendment by Rep. Elizabeth Furse OR, prohibiting research and development on low-yield (less than five kilotons) nuclear weapons, became law. This set a precedent--the first time that U.S. development of an entire category of nuclear weapons has been permanently prohibited by law.

Also on nuclear weapons, President Clinton's July decision to extend the U.S. moratorium on nuclear weapons tests and to call for negotiations on a comprehensive test ban treaty came partly as a result of pressure both from the public and from some members of Congress. So far, at least, similar encouragement has helped to maintain the ban even in spite of China's October nuclear test.

Next year, FCNL anticipates a strong effort to pass legislation limiting arms sales abroad, as well as major initiatives by Representative Ron Dellums, chair of the House Armed Services Committee, to cut the military budget significantly. Stay tuned.

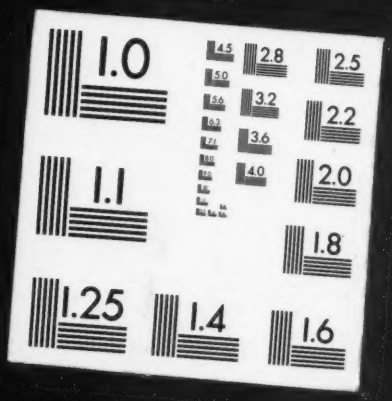
1.0
2.8
2.5
3.2
2.2
3.6
4.0
2.0
1.1
1.8
1.25
1.4
1.6